

Nittaku® SABOS ウィンドアップ・ウォーマー【基本デザイン依頼書】

【納品までの流れ】

- ①基本デザイン依頼書に記入、お近くのお取扱店へ依頼
- ②ニッタクよりデザイン画を発行、デザイン作成は約4～5週間
- ③デザイン決定後、ニッタクより注文書を発行 ⇒ お客様にて確認し捺印
- ④注文書をお取扱店へ渡す
- ⑤ニッタクが注文書を受け取り次第、生産開始（5週間、繁忙期プラス1～2週間程）
- ⑥製品チェック後に納品

太枠の中のチェック欄に必要事項を記入してください

提出日 年 月 日

【STEP1 デザインの選択】

商品アイテムを選んでください (※中国製)

ウィンドアップ

- シャツ NX-2883 ￥19,800 (税抜 ￥18,000)
- パンツ NX-2884 ￥17,600 (税抜 ￥16,000)
- 7分丈パンツ NX-2885 ￥16,500 (税抜 ￥15,000)

ウォーマー

- シャツ NX-2886 ￥20,900 (税抜 ￥19,000)
- パンツ NX-2887 ￥18,700 (税抜 ￥17,000)

【STEP2 納期・数量】

希望着荷日、大会着用日がある場合はお知らせください

- 特になし
- 希望着荷日 年 月 日
- 大会着用日 年 月 日

※年未年始、大型連休、繁忙期、50枚以上の場合は以下の納期にプラス1～2週間となります

※納期をお約束するものではありません
通常かかる期間を考慮してご依頼ください

新規注文 5枚～【生産開始後 5週間】

追加注文 1枚～【生産開始後 5週間】

※数量・サイズに関しては注文書に記入してください

【ご希望の方のみ以下チェックしてください】

チームロゴ・校章 入れ希望の方

- Illustrator データ入稿 (無料)
- チームロゴ・校章等 ￥11,000 (税抜 ￥10,000)
※ 1箇所ごとにかかります

チーム名 入れ希望の方

- 基本6フォントおよび Illustrator データ入稿 (無料)
- 基本6フォント以外 ￥11,000 (税抜 ￥10,000)

個人名 入れ希望の方

- 基本6フォントおよび Illustrator データ入稿 (無料)
- 基本6フォント以外 ￥11,000 (税抜 ￥10,000)

※ Illustrator データ入稿とはアウトライン済みのデータ入稿に限ります

【お客様情報】

お客様情報の記入をお願いします

チーム名	
代表者名	
ご住所	〒
TEL	
FAX	
E-mail	

★製品の納品先は、デザイン決定後に発行するSABOS注文書にご記入ください

シャツとパンツのデザインパターンを選んでください

<input type="checkbox"/> パターン ①	<input type="checkbox"/> パターン ②	<input type="checkbox"/> パターン ③	<input type="checkbox"/> パターン ④	<input type="checkbox"/> パターン ⑤	<input type="checkbox"/> パターン ⑥
<input type="checkbox"/> パターン ①	<input type="checkbox"/> パターン ②	<input type="checkbox"/> パターン ③	<input type="checkbox"/> パターン ④	<input type="checkbox"/> パターン ⑤	<input type="checkbox"/> パターン ⑥

備考欄

【お取扱店様ご記入欄】

ニッタク製品取扱店へ

取扱店名	
帳合	

ニッタク記入欄

ニッタク記入欄

Nittaku® SABOS ウィンドアップ・ウォーマー【デザインシート】

【デザインシート】・基本デザイン用

提出日 年 月 日

- ① ラグラン袖かセットイン袖かは点線をなぞって示してください
- ② 選んだ基本パターン・色を記入してください
- ③ 別紙「基本デザインパターン見本」を参考に、それぞれのパーツの色指定を記入してください
- ④ チームロゴ・校章を入れる場合は位置を記入してください
- ⑤ 個人名を入れる場合はフォント、位置、色を記入してください
※色は「SABOS100 色カラーチャート」よりお選びください

【デザインパターン番号】

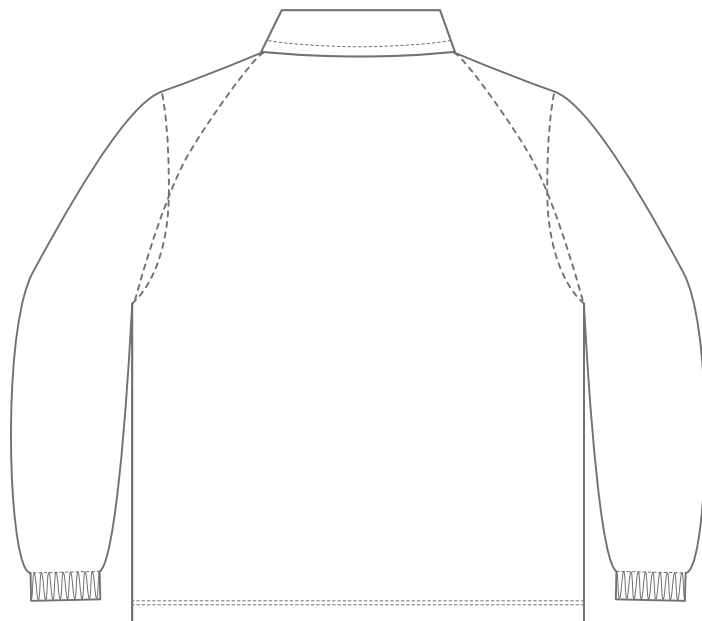
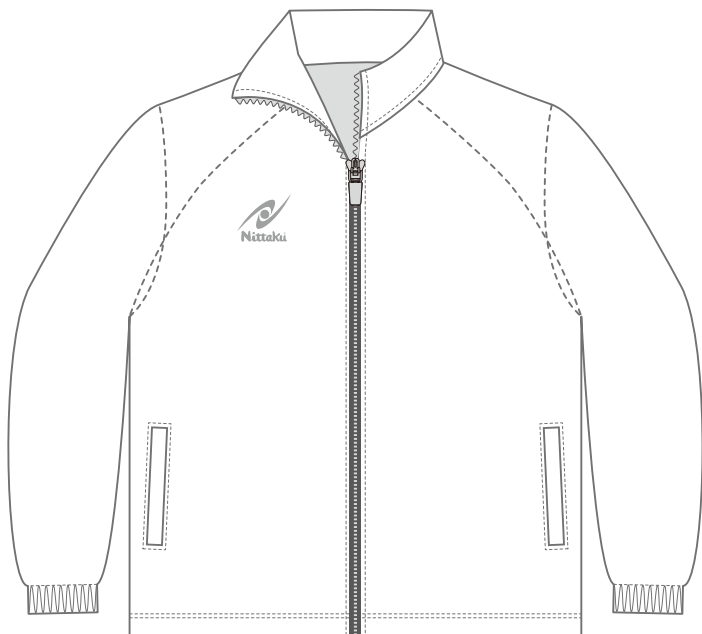

- ・ 今回のデザインが、第三者の権利を侵害していないことの確認はお客様ご自身でお願いいたします。
- ・ 今回のデザインに関し、第三者から異議申し立て等を受けた場合は、費用を含めお客様にて対応をお願いいたします。
- ・ 詳細につきましては、弊社 HP をご確認ください。

【個人名・チーム名基本 6 フォントの選択】（個人名の文字の縦幅は 15 mm となります）

- | | | | |
|--------------------------------|--|---------------------------------|--|
| <input type="checkbox"/> ゴシック体 | ABCDEFGHabcdefgh123456
あいうえおアイウエオ日本卓球 | <input type="checkbox"/> 楷書体 | ABCDEFGHabcdefgh123456
あいうえおアイウエオ日本卓球 |
| <input type="checkbox"/> 明朝体 | ABCDEFGHabcdefgh123456
あいうえおアイウエオ日本卓球 | <input type="checkbox"/> 筆記体 | ABCDEFGHabcdefgh123456 |
| <input type="checkbox"/> POP体 | ABCDEFGHabcdefgh123456
あいうえおアイウエオ日本卓球 | <input type="checkbox"/> カリグラフィ | <i>ABCDEFGHabcdefgh123456</i> |

【位置の選択】

- 右袖 左袖 背中上部

【色の選択】※100色カラーチャートよりお選びください

Nittaku® SABOS ウィンドアップ・ウォーマー【デザインシート】

【デザインシート】・基本デザイン用

提出日 年 月 日

- ①選んだ基本パターン・色を記入してください
- ②別紙「基本デザインパターン見本」を参考に、それぞれのパーツの色指定を記入してください
- ③チームロゴ・校章を入れる場合は位置を記入してください
- ④個人名を入れる場合はフォント、位置、色を記入してください
※色は「SABOS100 色カラーチャート」よりお選びください

【デザインパターン番号】

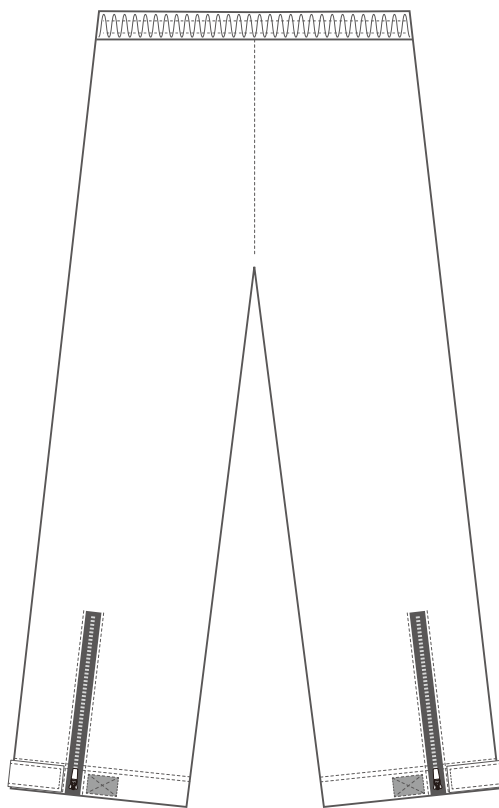
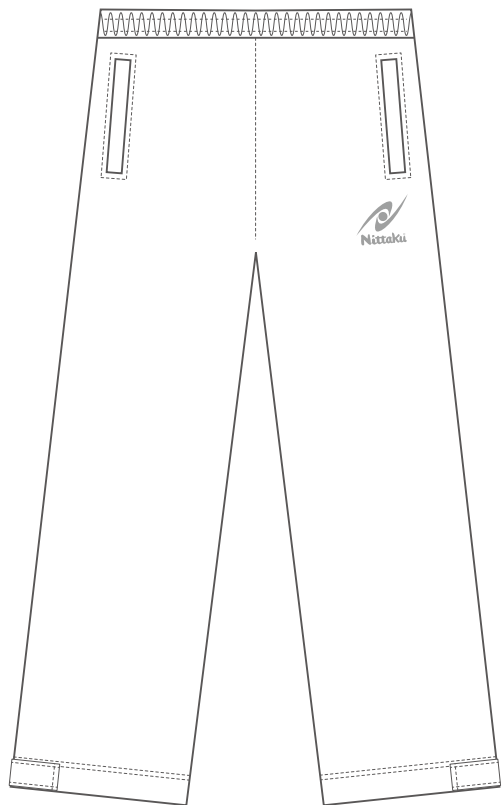

- ・今回のデザインが、第三者の権利を侵害していないことの確認はお客様ご自身でお願いいたします。
- ・今回のデザインに関し、第三者から異議申し立て等を受けた場合は、費用を含めお客様にて対応をお願いいたします。
- ・詳細につきましては、弊社 HP をご確認ください。

【個人名・チーム名基本 6 フォントの選択】（個人名の文字の縦幅は 15 mm となります）

- | | | | |
|--------------------------------|--|---------------------------------|---|
| <input type="checkbox"/> ゴシック体 | ABCDEF Gabcde fg 123456
あいうえおアイウエオ日本卓球 | <input type="checkbox"/> 楷書体 | ABCDEF Gabcde fg 123456
あいうえおアイウエオ日本卓球 |
| <input type="checkbox"/> 明朝体 | ABCDEF Gabcde fg 123456
あいうえおアイウエオ日本卓球 | <input type="checkbox"/> 筆記体 | ABCDEF Gabcde fg 123456 |
| <input type="checkbox"/> POP 体 | ABCDEF Gabcde fg 123456
あいうえおアイウエオ日本卓球 | <input type="checkbox"/> カリグラフィ | <i>ABCDEF Gabcde fg 123456</i> |

【位置の選択】

- 右腰 左腰

【色の選択】※100 色カラーチャートよりお選びください

Nittaku® SABOS ウィンドアップ・ウォーマー【基本デザインパターン見本】

パターン ①

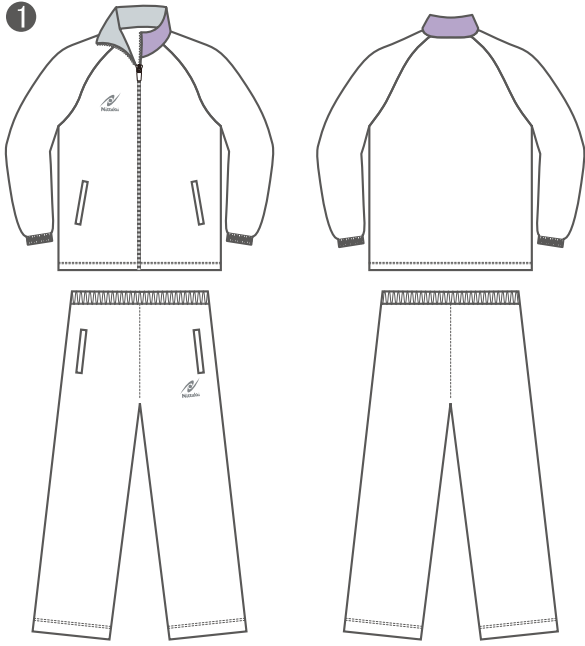

パターン ②

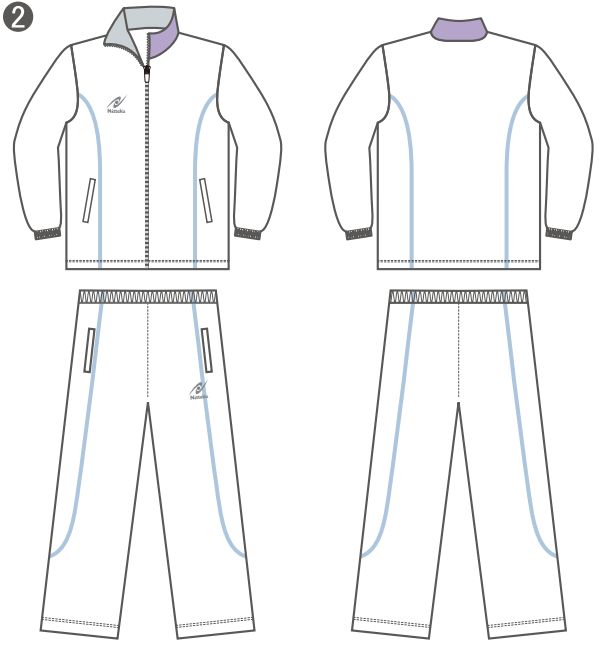

パターン ③

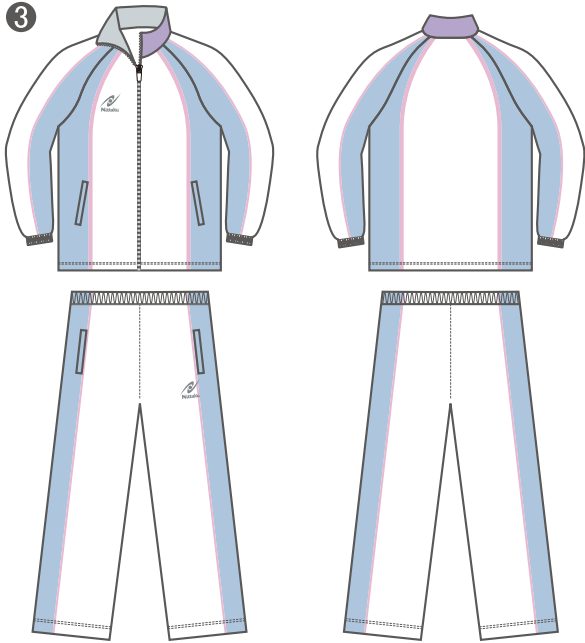

パターン ④

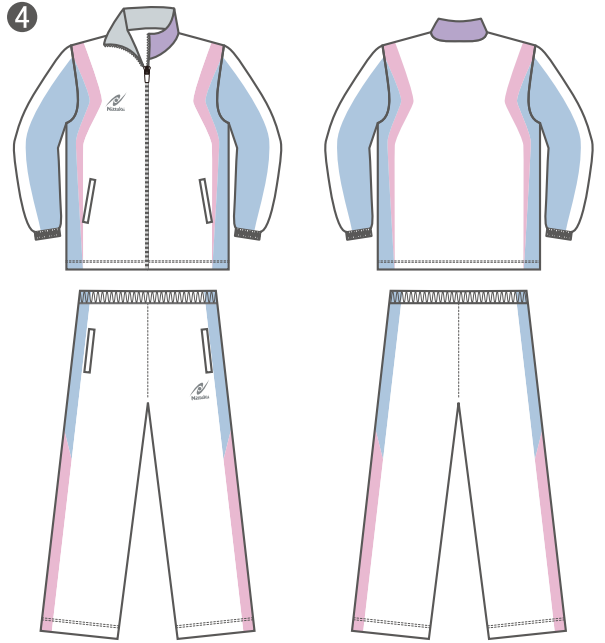

パターン ⑤

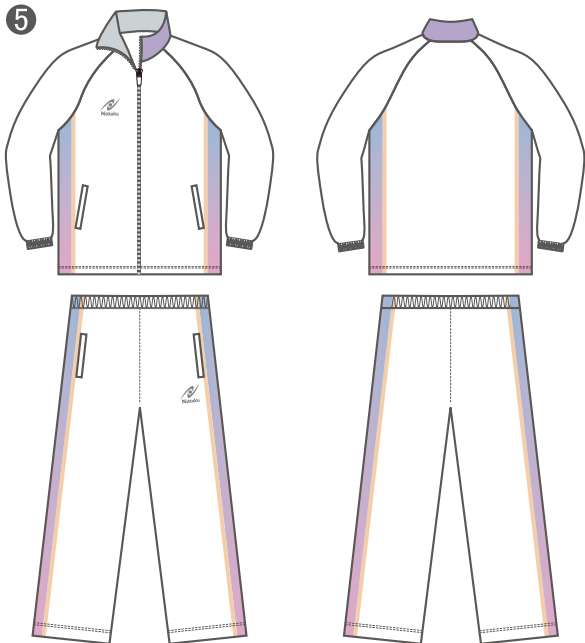

パターン ⑥

