

【納品までの流れ】

- ①フリーデザイン依頼書に記入、お近くのお取扱店へ依頼
- ②ニッターよりデザイン画を発行、デザイン作成は約5～8週間
※デザインを入稿される場合、ニッターのフォーマットをお渡ししますのでそちらにデザインをしてください
- ③デザイン決定後、ニッターより注文書を発行 ⇒ お客様にて確認し捺印
- ④注文書をお取扱店へ渡す
- ⑤ニッターが注文書を受け取り次第、生産開始（5～7週間、繁忙期プラス1～2週間程）
- ⑥製品チェック後に納品

太枠の中のチェック欄に必要事項を記入してください

提出日 年 月 日

【STEP1 スタイルの選択】

① ゲームシャツ I か II のどちらで作成しますか？

ゲームシャツ I (日本製) NX-2304 ¥16,500 (税抜 ¥15,000)

ゲームシャツ II (中国製) NX-2311 ¥13,200 (税抜 ¥12,000)

※IIは襟が5色(ネイビー、ブルー、レッド、ピンク、ブラック)

② 商品アイテムを選んでください

<input type="checkbox"/> 男女兼用 セットイン	<input type="checkbox"/> 男女兼用 ラグラン	<input type="checkbox"/> 女子用 セットイン	<input type="checkbox"/> 女子用 ラグラン

③ 前立てを選んでください

<input type="checkbox"/> ボロ襟 ボタン	<input type="checkbox"/> ボロ襟 ファスナー	<input type="checkbox"/> スタンドカラー ファスナー	<input type="checkbox"/> V襟

【STEP2 デザインについて】

① デザイン作成方法を選択してください

フリーデザイン ¥33,000 (税抜 ¥30,000)

※ チームロゴ・校章等の作成は1箇所含む
 ※ 5回以上の修正は追加料金がかかります

チームロゴ・校章等 ¥11,000 (税抜 ¥10,000)

※ Illustrator のデータ入稿がある場合は無料
 ※ デザインデータの入稿がない場合およびフリーデザイン
 に含まれるもの以外、1箇所ごとにかかります

デザインデータ入稿

※ Illustrator のデータ入稿の場合は無料
 ※ 指定フォーマットがありますのでお問い合わせください

② 個人名入れをご希望の場合

【デザインシート】に個人名の位置・フォント・色を記入してください

※個人名は注文書のネームシートに記入してください

【STEP3 納期・数量】

希望着荷日、大会着用日がある場合はお知らせください

特になし

希望着荷日 年 月 日

大会着用日 年 月 日

※年末年始、大型連休、繁忙期、50枚以上の場合は以下の納期に
 プラス1～2週間となります

※新規デザインは公認を取得するまでに、4週間前後かかります
 協会の公認を取得していない製品に関しては、大会使用日の有無
 に関わらず納品できませんのでご了承ください

※納期をお約束するものではありません
 通常かかる期間を考慮してご依頼ください

新規注文 5枚～【生産開始後 I → 7週間、II → 5週間】

追加注文 1枚～【生産開始後 I・IIともに5週間】

※数量・サイズに関しては注文書に記入してください

備考欄

【お客様情報】

お客様情報の記入をお願いします

チーム名	
代表者名	
ご住所	〒
TEL	
FAX	
E-mail	

★製品の納品先は、デザイン決定後に発行するSABOS注文書にご記入ください

【お取扱店様ご記入欄】

ニッター製品取扱店へ

取扱店名	
帳合	

ニッター記入欄

ニッター記入欄

Nittaku® SABOSゲームシャツ I・II【デザイン・ネームシート】

【デザインシート】・手書き用

【ポロ襟用 ボタン・ファスナー共通】

提出日 年 月 日

デザインデータ入稿用フォーマット（Illustrator）は別にありますので、ニッタク製品取扱店にお問い合わせください

- ①ラグラン袖かセットイン袖かは点線をなぞって示してください
- ②チームロゴ・校章を入れる場合は位置を記入してください
- ③個人名を入れる場合はフォント、位置、色を記入してください
※色は「SABOS100 色カラーチャート」よりお選びください

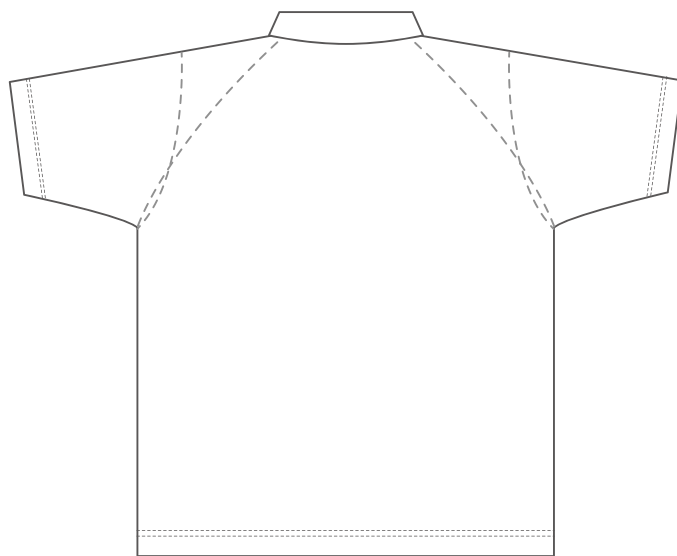
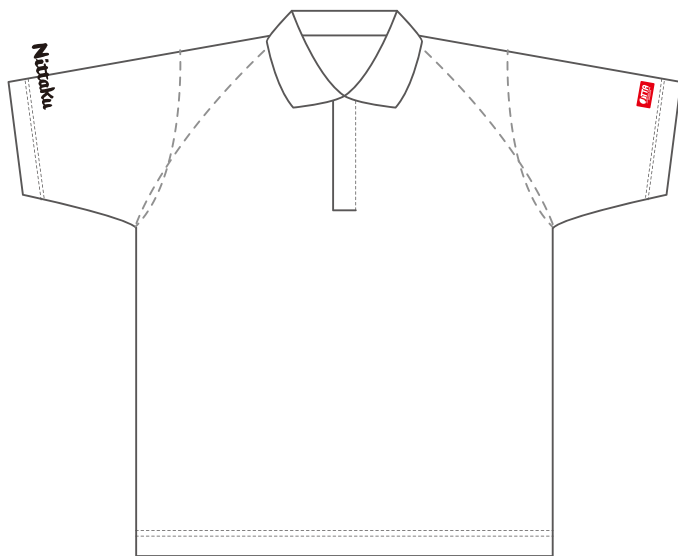

- ・今回のデザインが、第三者の権利を侵害していないことの確認はお客様ご自身でお願いいたします。
- ・今回のデザインに関し、第三者から異議申し立て等を受けた場合は、費用を含めお客様にて対応をお願いいたします。
- ・詳細につきましては、弊社 HP をご確認ください。

【個人名・チーム名フォントの選択】（個人名の文字の縦幅は15mmとなります）

- | | | | |
|--------------------------------|---|---------------------------------|---|
| <input type="checkbox"/> ゴシック体 | ABCDEFGGabcdeFG123456
あいうえおアイウエオ日本卓球 | <input type="checkbox"/> 楷書体 | ABCDEFGGabcdeFG123456
あいうえおアイウエオ日本卓球 |
| <input type="checkbox"/> 明朝体 | ABCDEFGGabcdeFG123456
あいうえおアイウエオ日本卓球 | <input type="checkbox"/> 筆記体 | ABCDEFGGabcdeFG123456 |
| <input type="checkbox"/> POP体 | ABCDEFGGabcdeFG123456
あいうえおアイウエオ日本卓球 | <input type="checkbox"/> カリグラフィ | <i>ABCDEFGGabcdeFG123456</i> |

【位置の選択】

- 右袖 左袖 背中上部

【色の選択】※100色カラーチャートよりお選びください

Nittaku® SABOSゲームシャツ I・II【デザイン・ネームシート】

【デザインシート】・手書き用

【V 襟用】

提出日 年 月 日

デザインデータ入稿用フォーマット（Illustrator）は別にありますので、ニッタク製品取扱店にお問い合わせください

- ①ラグラン袖かセットイン袖かは点線をなぞって示してください
 - ②チームロゴ・校章を入れる場合は位置を記入してください
 - ③個人名を入れる場合はフォント、位置、色を記入してください
- ※色は「SABOS100 色カラーチャート」よりお選びください

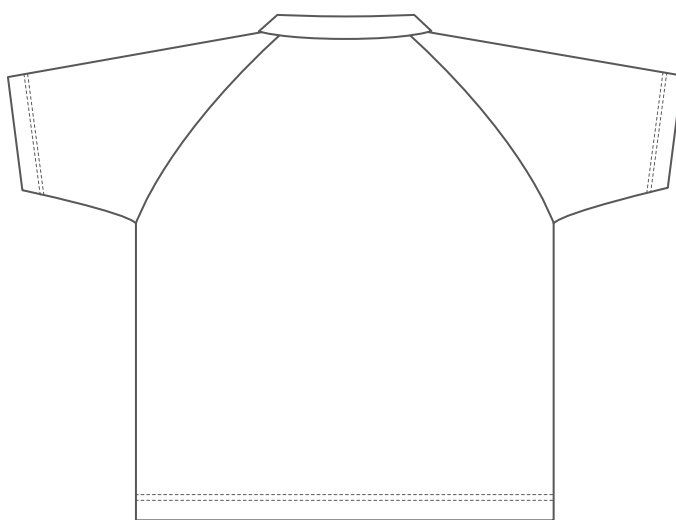
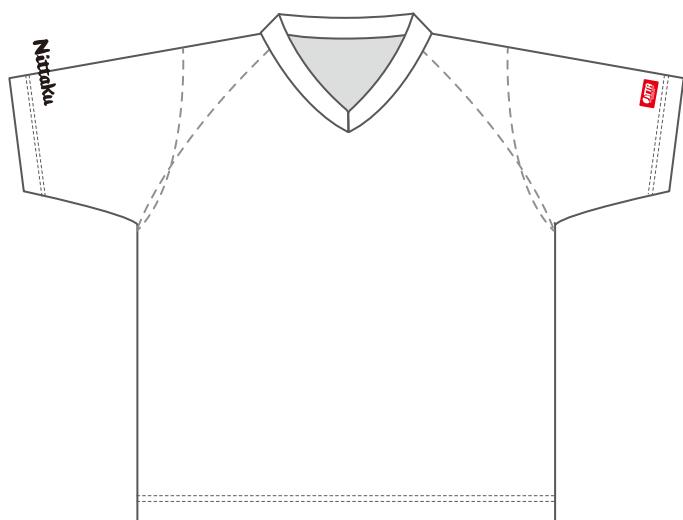

- ・今回のデザインが、第三者の権利を侵害していないことの確認はお客様ご自身でお願いいたします。
- ・今回のデザインに関し、第三者から異議申し立て等を受けた場合は、費用を含めお客様にて対応をお願いいたします。
- ・詳細につきましては、弊社 HP をご確認ください。

【個人名・チーム名フォントの選択】（個人名の文字の縦幅は15mmとなります）

- | | | | |
|--------------------------------|--|---------------------------------|--|
| <input type="checkbox"/> ゴシック体 | ABCDEFGabcdefg123456
あいうえおアイウエオ日本卓球 | <input type="checkbox"/> 楷書体 | ABCDEFGabcdefg123456
あいうえおアイウエオ日本卓球 |
| <input type="checkbox"/> 明朝体 | ABCDEFGabcdefg123456
あいうえおアイウエオ日本卓球 | <input type="checkbox"/> 筆記体 | ABCDEFGabcdefg123456 |
| <input type="checkbox"/> POP体 | ABCDEFGabcdefg123456
あいうえおアイウエオ日本卓球 | <input type="checkbox"/> カリグラフィ | <i>ABCDEFGabcdefg123456</i> |

【位置の選択】

- 右袖 左袖 背中上部

【色の選択】※100色カラーチャートよりお選びください

【デザインシート】・手書き用

【スタンドカラー用】

提出日 年 月 日

デザインデータ入稿用フォーマット（Illustrator）は別にありますので、ニッタク製品取扱店にお問い合わせください

- ①ラグラン袖かセットイン袖かは点線をなぞって示してください
 ②チームロゴ・校章を入れる場合は位置を記入してください
 ③個人名を入れる場合はフォント、位置、色を記入してください
 ※色は「SABOS100 色カラーチャート」よりお選びください

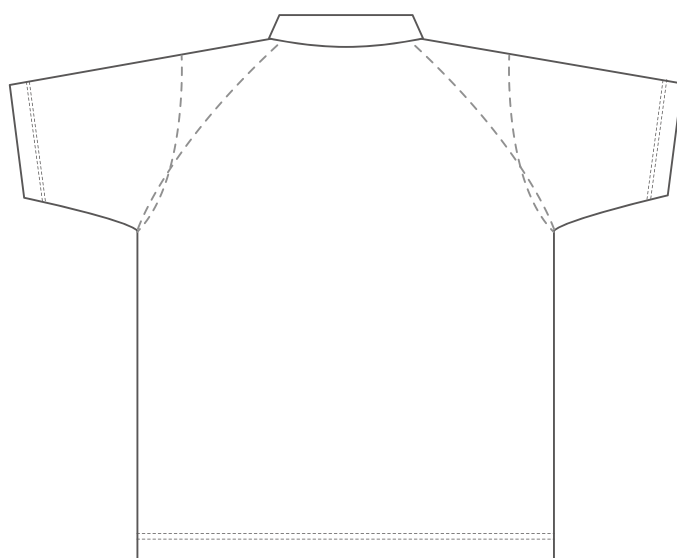
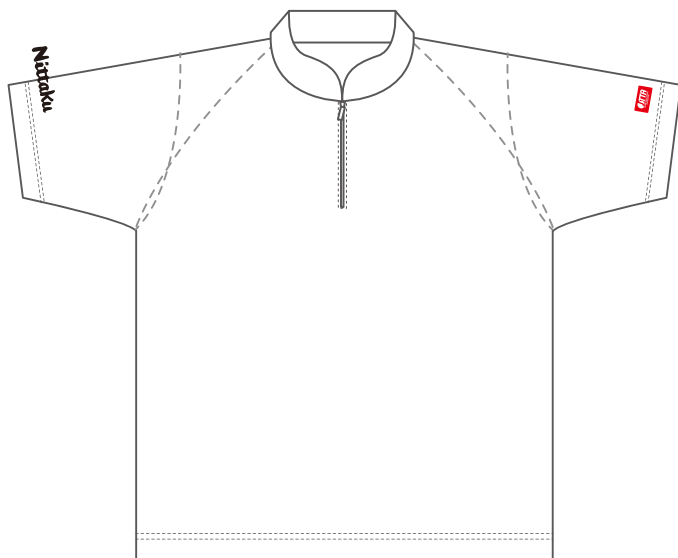

- ・今回のデザインが、第三者の権利を侵害していないことの確認はお客様ご自身でお願いいたします。
- ・今回のデザインに関し、第三者から異議申し立て等を受けた場合は、費用を含めお客様にて対応をお願いいたします。
- ・詳細につきましては、弊社 HP をご確認ください。

【個人名・チーム名フォントの選択】（個人名の文字の縦幅は15mmとなります）

- | | | | |
|--------------------------------|--|---------------------------------|--|
| <input type="checkbox"/> ゴシック体 | ABCDEFGabcdefg123456
あいうえおアイウエオ日本卓球 | <input type="checkbox"/> 楷書体 | ABCDEFGabcdefg123456
あいうえおアイウエオ日本卓球 |
| <input type="checkbox"/> 明朝体 | ABCDEFGabcdefg123456
あいうえおアイウエオ日本卓球 | <input type="checkbox"/> 筆記体 | ABCDEFGabcdefg123456 |
| <input type="checkbox"/> POP体 | ABCDEFGabcdefg123456
あいうえおアイウエオ日本卓球 | <input type="checkbox"/> カリグラフィ | <i>ABCDEFGabcdefg123456</i> |

【位置の選択】

-
- 右袖
-
- 左袖
-
- 背中上部

【色の選択】※100色カラーチャートよりお選びください

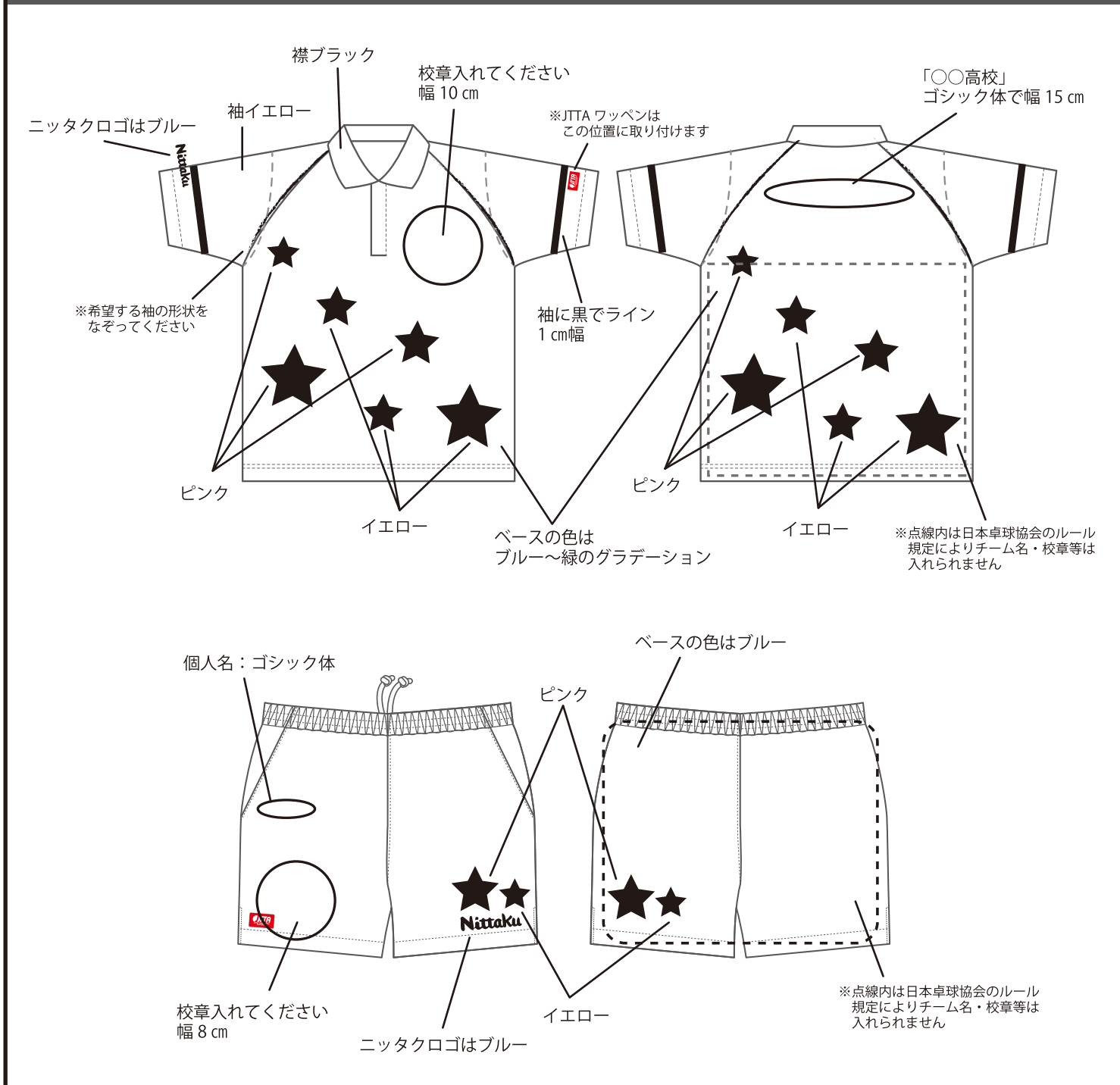

【デザインの際の注意事項】

- ★パーツごとの色、ロゴ等の位置・サイズをご指定ください。
- ★日本卓球協会が定めるルールに反するデザインの作成はできませんので、ご了承ください。
- ★ゲームシャツはゼッケンより下にチーム名・ロゴは入れられません。
- ★ゲームパンツは後身頃にチーム名・ロゴ等は入れられません。
- ★全体の白の面積がA 4以上または、白い水玉模様は使えません。
- ★凶器（刃物等）を連想される柄は入れられません。
- ★デザイン作成にはお時間をいただきます。（約 5～8 週間）
また、モニターやプリンターにより、色の見え方に違いが出る場合がございます。
- ★5 回以上の修正は追加料金がかかりますのでご了承ください。
- ★前身と後身、部品が異なるパーツへつながるようなデザインは縫製の関係上できかねますのでご了承ください。
- ・今回のデザインが、第三者の権利を侵害していないことの確認はお客様ご自身でお願いいたします。
- ・今回のデザインに関し、第三者から異議申し立て等を受けた場合は、費用を含めお客様にて対応をお願いいたします。
- ・詳細につきましては、弊社 HP をご確認ください。